

令和 3 年度
事業報告及び収支計算書

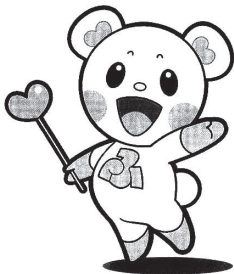

千葉県共同募金会習志野市支会

令和3年度千葉県共同募金会習志野市支会事業報告

令和3年度においても、新型コロナウイルスの感染拡大は収まらず、縮小・中止せざるを得ない募金活動もありましたが、感染予防対策を講じて習志野市社会福祉協議会、ボランティア・市民活動センターと協働し、各種募金活動を実施しました。

共同募金運動をPRするための貴重な機会である街頭募金、イベント募金は、新型コロナウイルスの感染拡大防止のため、ほぼ実施することができませんでした。

代わりに、戸別募金等で配布するチラシの内容を充実させたり、社協ホームページやFacebookで情報周知するなどのPR活動に努めました。

「戸別募金」「職域募金」「法人募金」では、例年と変わらぬご協力をいただけるよう、より丁寧な説明によるご協力をお願いを心掛けると共に、感染予防対策を講じて、募金活動を行ないました。

また、法人募金は、民生委員児童委員の方々が事業所等に訪問していただく募金方法で実施しておりますが、接触を伴わない募金方法（郵便振替、銀行振込等）についても検討し、実施いたしました。

コロナ禍をきっかけとして、地域福祉活動、高齢者や障がい者、子ども、生活困窮者等への支援の必要性について、社会的な関心は高まっております。

コロナ禍における募金運動のあり方や、広報啓発のあり方を研究し、より多くの方々への共同募金の理解促進に努め、来年度も感染予防対策を講じたくうえで、積極的に募金運動を展開してまいります。

【主要事業】

1. 赤い羽根共同募金運動（10月1日～3月31日）

戸別募金では、各支部を通じて全町会に依頼をし、250町会中219町会にご協力をいただきました。昨年度と比べますと、協力町会数は、5町会増、募金額が約8万円増額となりました。

新型コロナウイルスの影響で昨年度ご協力をいただけなかった町会からも、ご協力をいただくことができ、皆さまのご努力のもと、今年度も多くの町会でご協力いただきました。

街頭募金及びイベント募金は、毎年、当事者団体及びボランティア団体、社協役員等多くの方にご協力をいただいておりますが、新型コロナウイルス感染予防のため、やむを得ず中止しました。

イベント募金は、新型コロナウイルス感染拡大防止のため、毎年参加していたイベントが中止となり、町会で実施して下さったイベント募金1件を除き、ほとんどのイベント募金を実施することができませんでした。

職域募金は、昨年度に引き続き役員による職場訪問は控え、各職場において職員の方々による職域募金としてご協力をいただきました。

加えて、民生委員児童委員の方々ที่事業所等を訪問しご協力をいただく法人募金、市内の学校にご協力をいただく学校募金は、コロナ禍ではありましたが、今年度も多

大なるご協力をいただきました。

今年度の寄せられた募金は、11,217,998 円で、昨年度より 10,152 円の減額となりました。

このうちの約 70%が令和 4 年度の地域福祉活動のために活かされます。

皆さまのご協力に感謝いたします。

2. 歳末たすけあい募金活動（12月1日～12月31日）

戸別募金では、各支部を通じて全町会に依頼をし、250 町会中 205 町会にご協力をいただきました。昨年度と比べますと、協力町会数は、13 町会増、募金額が約 90 万円増額となりました。

新型コロナウイルスの影響で昨年度ご協力をいただけなかった町会が、今年度は感染予防対策を講じながら実施して下さった結果、昨年度よりも多くの町会にご協力いただくことができました。

街頭募金は、新型コロナウイルスの影響により、やむを得ずほとんどの街頭募金を中止いたしました。感染予防対策を講じたうえで、12 月 1 日に社協職員のみで JR 津田沼駅において実施いたしました。

今年度度寄せられた募金は、7,303,117 円で、昨年度度より 819,989 円増額となりました。寄せられた募金は、令和 3 年度の地域福祉推進のために使わせていただきました。

3. 共同募金の理解の促進

（1）子供向け共同募金ボランティア活動

学校の夏季休暇を利用して、児童・生徒が自宅ボランティア活動ができるよう、子ども向けの「自宅でできる『おうちで夏ボラ』」を企画し、実施いたしました。

社協ホームページ及び社協広報紙『ふくし習志野』166 号に、赤い羽根共同募金について楽しみながら知ってもらえるようなクイズを掲載しました。併せて、赤い羽根共同募金を多くの人に知ってもらうための「赤い羽根共同募金についての標語やイラスト」を募集し、中学生、高校生、社会人の方から応募がありました。

応募いただいた標語は、ふくし習志野 167 号に掲載しました。また、イラストは、募金を集める際の募金箱に活用いたしました。

4. 広報啓発活動

（1）支会独自で作成したチラシ、社協広報紙、社協ホームページ、社協 Facebook を活用して、共同募金運動の広報啓発をしました。

また、市内を走るコミュニティーバス内にポスターを掲示し、市民の身近な場所での広報啓発に努めました。

なお、昭和 60 年から社協活動を PR する目的で実施していた、町会・自治会の皆さまへの門松カード配布については、正月飾りの多様化で門松カードの要否について

は、様々なご意見をいただいてまいりました。

共同募金収入が減少傾向にある中、事務費が大幅に削減され、門松カードの作成費捻出が困難であることや、門松カードが不要というお声も多くあることから、令和3年度は、「門松カードの配布」は行わず、社協ホームページから個々に門松カードをダウンロードしていただく方式に切り替えて実施しました。

- (2) 学校放送用CDを用意し、小中学生に向けた赤い羽根共同募金についてのPRに努めました。

会 務 運 営

(1) 理 事 会

回	開催日	出席者数	
第1回	書面表決	全員同意 (5/25付)	1. 議案第 1号 令和2年度千葉県共同募金会習志野市支会事業報告の認定について
			2. 議案第 2号 令和2年度千葉県共同募金会習志野市支会社会福祉事業資金収支計算書及び事業活動計算書の認定について
			3. 議案第 3号 令和2年度貸借対照表及び財産目録の認定について
第2回	書面表決	全員同意 (3/24付)	1. 議案第 4号 令和4年度千葉県共同募金会習志野市支会事業計画の同意について
			2. 議案第 5号 令和4年度千葉県共同募金会習志野市支会社会福祉事業資金収支予算の同意について

(2) 評 議 員 会

回	開催日	出席者数	
第1回	6月25日	23人	1. 議案第 1号 令和2年度千葉県共同募金会習志野市支会事業報告の承認について
			2. 議案第 2号 令和2年度千葉県共同募金会習志野市支会社会福祉事業資金収支計算書及び事業活動計算書の承認について
			3. 議案第 3号 令和2年度貸借対照表及び財産目録の承認について
第2回	書面表決	全員同意 (3/24付)	1. 議案第 4号 令和4年度千葉県共同募金会習志野市支会事業計画の承認について
			2. 議案第 5号 令和4年度千葉県共同募金会習志野市支会社会福祉事業資金収支予算の承認について

主 な 活 動

(1) 赤い羽根共同募金

行事名	月 日	内 容	
戸別募金	10月1日～	250町会 市内全域 町会・自治会・管理組合における戸別募金	
街頭募金	10月1日	マックスバリュ東習志野店 習志野市地域赤十字奉仕団東習志野分団による街頭募金（コロナ禍のため中止）	
	10月1日	京葉銀行実須支店前 習志野市地域赤十字奉仕団東習志野分団による街頭募金（コロナ禍のため中止）	
	10月1日	JR新習志野駅	役職員・支部役員による街頭募金（コロナ禍のため中止）
		京成大久保駅前小公園	
		京成実須駅	
		イオン津田沼店	
		JR津田沼駅	
	10月	JR津田沼駅	ガールスカウト千葉県第34団による街頭募金（コロナ禍のため中止）
	10月	JR津田沼駅	ガールスカウト千葉県第43団による街頭募金（コロナ禍のため中止）
	10月15日	京成津田沼駅	役職員・支部役員による街頭募金（コロナ禍のため中止）
	10月	京成実須駅	習志野市子ども会育成会連絡協議会による街頭募金（コロナ禍のため中止）
10月	JR津田沼駅	ボーイスカウト習志野第1団による街頭募金（コロナ禍のため中止）	
10月	JR津田沼駅	ボーイスカウト習志野第2団による街頭募金（コロナ禍のため中止）	
職域募金	10月1日～	習志野市開発公社 習志野文化ホール 習志野市シルバー人材センター 習志野商工会議所 習志野市スポーツ振興協会 習志野市国際交流協会 習志野市芸術文化協会 習志野市商店会連合会 各職場で、職員の方々による職域募金	
	10月1日～	市役所各課、消防、企業局、幼児施設、市内福祉施設 各職場で、職員の方々による職域募金	

イベント募金	10月1日～	秋津カッターフィールド	オービックシーガルズ開幕戦に参加・募金箱を設置（コロナ禍のため中止）
		7ヶ所公民館	各公民館に募金箱を設置
		福ふれあい市民センター秋まつり	福ふれあい市民センター秋まつりに参加・募金箱を設置（コロナ禍のため中止）
		谷津西部連合町会秋まつり	谷津西部連合町会秋まつりに参加・募金箱を設置（コロナ禍のため中止）
		あじさいクラブ高齢者スポーツ大会	あじさいクラブ連合会主催の高齢者スポーツ大会に募金箱を設置（コロナ禍のため中止）
		大久保ふくしまつり	大久保ふくしまつりに参加・募金箱を設置（コロナ禍のため中止）
		福祉ふれあいまつり	福祉ふれあいまつりに参加・募金箱を設置（コロナ禍のため中止）
		京成実務駅	実務ふる里まつりに参加・募金箱を設置（コロナ禍のため中止）
		東習志野連合町会パークゴルフ大会	パークゴルフ大会に参加・募金箱を設置（コロナ禍のため中止）
その他		養の杜パートナーズ	養の杜パートナーズ主催イベントに募金箱を設置
		市内	『習志野八千代地区保護司会習志野支部』会議に募金箱を設置

(2) 歳末たすけあい募金

行事名	月 日		内 容	
戸別募金	12月1日～	250町会	市内全域 町会・自治会・管理組合における戸別募金	
街頭募金	12月1日		マックスバリュ東習志野店 習志野市地域赤十字奉仕団東習志野分団による街頭募金（コロナ禍のため中止）	
	12月1日		京成実務駅 習志野市地域赤十字奉仕団実務分団による街頭募金（コロナ禍のため中止）	
	12月1日		イオン津田沼店 JR新習志野駅	
	12月1日	7人	京成大久保駅前小公園	役職員・支部役員による街頭募金（コロナ禍のため中止）
			京成実務駅	
			イオン津田沼店	
12月1日	7人	JR津田沼駅	コロナ禍のため、職員のみによる街頭募金	
その他	12月		市内 家庭倫理の会習志野 会員による募金	
	12月		市内 ボーイスカウト習志野第2団 団員による募金	
	12月		市内 『障がい者ネットワーク』会議に募金箱を設置	

令和3年度共同募金実績表

(赤い羽根共同募金・歳末たすけあい募金)

(単位:円)

支 部 名	赤い羽根共同募金		歳末たすけあい募金		合 計 金 額
	町会数	金 額	町会数	金 額	
谷 津	21	902,890	19	691,150	1,594,040
津田沼	29	619,170	29	477,250	1,096,420
鷺 沼	11	418,400	11	361,000	779,400
鷺沼台	10	577,800	10	585,450	1,163,250
藤 崎	36	1,127,300	34	628,510	1,755,810
大久保	29	653,003	28	643,670	1,296,673
屋 敷	9	232,100	1	350,000	582,100
実 叻	16	551,250	15	305,346	856,596
東習志野	8	1,867,038	8	1,177,400	3,044,438
花 咲	5	400,000	5	150,000	550,000
袖ヶ浦	9	607,189	9	405,219	1,012,408
香 澄	10	577,990	9	438,440	1,016,430
秋 津	7	284,417	7	286,553	570,970
津田沼北部	4	120,000	5	104,000	224,000
本大久保	11	365,246	11	366,102	731,348
谷津西部	4	255,050	4	253,550	508,600
小 計 ①	219	9,558,843	205	7,223,640	16,782,483
バッジ	3	4,381			4,381
企業大口募金	147	498,000			498,000
街頭募金			1	7,151	7,151
学校募金	29	433,094			433,094
職域募金	54	526,039			526,039
個人大口募金	4	118,721	8	40,932	159,653
イベント募金	1	445	2	5,996	6,441
団体・その他	19	78,475	5	25,398	103,873
小 計 ②	257	1,659,155	16	79,477	1,738,632
総額①+②	476	11,217,998	221	7,303,117	18,521,115
目 標 額		11,730,000		6,590,000	18,320,000
達 成 率		95.6%		110.8%	101.1%
昨年度計	476	11,228,150	208	6,483,128	17,711,278
前年度比		△ 10,152	13	819,989	809,837

資金収支計算書附属表

法人：千葉県共同募金会 沼北野赤天会

(自)令和3年04月01日

事業：社会福祉事業(支会)

(至)令和4年03月31日

拠点：総合福祉センター(支会)

(単位：円)

サービス区分	経常活動による収支の部			施設整備等による収支の部			財務活動による収支の部			不審額(10)	当年度増収支差額 (11)=(12)+(13)+(14)	繰越金及び貸付金 繰越(12)	当年度支払資金繰 高(13) (11)-(12)
	前受収入計(1)	経常支出計(2)	経常活動資金増減額(3) (1)-(2)	施設整備等収入 計(4)	施設整備等支出 計(5)	施設整備等資金収支差額(6) (4)-(5)	前受収入計(7)	財務支出計(8)	財務活動資金増減額(9) (7)-(8)				
本部	1,807,021	1,842,732	△ 35,711	0	0	0	0	0	0	0	△ 35,711	728,142	722,431
寄付金	18,595,115	18,595,115	0	0	0	0	0	0	0	0	0	0	0
災害たすけあい費繰入金	856	856	0	0	0	0	0	0	0	0	0	0	0
合 計	19,623,232	19,629,302	△ 6,070	0	0	0	0	0	0	0	△ 6,070	728,142	722,431

サービス区分	収入点計数	支払点計数
	(1) = (1) + (2) + (3)	(4) = (4) + (5) + (6)
本部	1,765,163	1,842,732
寄付金	18,586,113	18,595,113
災害たすけあい費繰入金	856	856
合 計	20,352,132	19,679,701

資金収支計算書

(自) 令和3年04月01日

(至) 令和4年03月31日

法人：千葉県共同募金会 習志野市支会

事業：社会福祉事業(支会)

拠点：総合福祉センター(支会)

(単位：円)

勘定科目	予算(A)	決算(B)	差異(A-B)	備考
< 事業活動による収支 >				
< 収入 >				
共同募金収入	17,785,000	18,521,115	△736,115	
一般募金収入	11,195,000	11,217,998	△22,998	
法人募金以外の収入	10,615,000	10,719,998	△104,998	
法人募金の収入	580,000	498,000	82,000	
地域歳末たすけあい募金収入	6,590,000	7,303,117	△713,117	
法人募金以外の収入	6,590,000	7,303,117	△713,117	
災害義援金収入	2,000	856	1,144	
受入災害義援金収入	1,000	0	1,000	
他県受入災害義援金収入	1,000	856	144	
受取利息配当金収入	2,000	21	1,979	
その他の収入	322,000	322,000	0	
雑収入	322,000	322,000	0	
法人内部間取引収入	891,000	780,000	111,000	
本会からの収入	891,000	780,000	111,000	
事業活動収入計(1)	19,002,000	19,623,992	△621,992	
< 支出 >				
人件費支出	712,000	612,663	99,337	
非常勤職員給与支出	712,000	612,663	99,337	
事業費支出	707,000	430,069	276,931	
旅費交通費支出	5,000	0	5,000	
消耗器具備品費支出	274,000	89,838	184,162	
通信運搬費支出	31,000	26,618	4,382	
広報費支出	270,000	195,360	74,640	
業務委託費支出	30,000	22,800	7,200	
手数料支出	90,000	95,453	△5,453	
雑支出	7,000	0	7,000	
事務費支出	14,000	0	14,000	
旅費交通費支出	3,000	0	3,000	
研修研究費支出	6,000	0	6,000	
事務消耗品費支出	2,000	0	2,000	
広報費支出	1,000	0	1,000	
振込手数料支出	2,000	0	2,000	
共同募金配分金支出	0	2,055,806	△2,055,806	
地域歳末たすけあい配分金支出	0	2,055,806	△2,055,806	
災害見舞金支出	100,000	65,000	35,000	
法人内部間取引支出	17,787,000	16,466,165	1,320,835	
本会への支出	17,787,000	16,466,165	1,320,835	
事業活動支出計(2)	19,320,000	19,629,703	△309,703	
事業活動資金収支差額(3)=(1)-(2)	△318,000	△5,711	△312,289	
< 施設整備等による収支 >				
< 収入 >				
施設整備等収入計(4)	0	0	0	
< 支出 >				
施設整備等支出計(5)	0	0	0	

資金収支計算書

(自) 令和3年04月01日

(至) 令和4年03月31日

法人：千葉県共同募金会 習志野市支会

事業：社会福祉事業(支会)

拠点：総合福祉センター(支会)

(単位：円)

勘定科目	予算(A)	決算(B)	差異(A-B)	備考
施設整備等資金収支差額(6)=(4)-(5)	0	0	0	
< その他の活動による収支 >				
< 収入 >				
その他の活動収入計(7)	0	0	0	
< 支出 >				
その他の活動支出計(8)	0	0	0	
その他の活動資金収支差額(9)=(7)-(8)	0	0	0	
予備費支出(10)	10,000	0	10,000	
当期資金収支差額合計(11)=(3)+(6)+(9)-(10)	△328,000	△5,711	△322,289	
前期末支払資金残高(12)	328,000	728,142	△400,142	
当期末支払資金残高(11)+(12)	0	722,431	△722,431	

資金収支計算書

(自) 令和3年04月01日
(至) 令和4年03月31日

法人：千葉県共同募金会 習志野市支会
事業：社会福祉事業(支会)
拠点：総合福祉センター(支会)
サ区A：本部

(単位：円)

勘定科目	予算(A)	決算(B)	差異(A-B)	備考
< 事業活動による収支 >				
< 収入 >				
受取利息配当金収入	2,000	21	1,979	
その他の収入	322,000	322,000	0	
雑収入	322,000	322,000	0	
法人内部間取引収入	791,000	715,000	76,000	
本会からの収入	791,000	715,000	76,000	
事業活動収入計(1)	1,115,000	1,037,021	77,979	
< 支出 >				
人件費支出	712,000	612,663	99,337	
非常勤職員給与支出	712,000	612,663	99,337	
事業費支出	707,000	430,069	276,931	
旅費交通費支出	5,000	0	5,000	
消耗器具備品費支出	274,000	89,838	184,162	
通信運搬費支出	31,000	26,618	4,382	
広報費支出	270,000	195,360	74,640	
業務委託費支出	30,000	22,800	7,200	
手数料支出	90,000	95,453	△5,453	
雑支出	7,000	0	7,000	
事務費支出	14,000	0	14,000	
旅費交通費支出	3,000	0	3,000	
研修研究費支出	6,000	0	6,000	
事務消耗品費支出	2,000	0	2,000	
広報費支出	1,000	0	1,000	
振込手数料支出	2,000	0	2,000	
事業活動支出計(2)	1,433,000	1,042,732	390,268	
事業活動資金収支差額(3)=(1)-(2)	△318,000	△5,711	△312,289	
< 施設整備等による収支 >				
< 収入 >				
施設整備等収入計(4)	0	0	0	
< 支出 >				
施設整備等支出計(5)	0	0	0	
施設整備等資金収支差額(6)=(4)-(5)	0	0	0	
< その他の活動による収支 >				
< 収入 >				
その他の活動収入計(7)	0	0	0	
< 支出 >				
その他の活動支出計(8)	0	0	0	
その他の活動資金収支差額(9)=(7)-(8)	0	0	0	
予備費支出(10)	10,000	0	10,000	
当期資金収支差額合計(11)=(3)+(6)+(9)-(10)	△328,000	△5,711	△322,289	
前期末支払資金残高(12)	328,000	728,142	△400,142	
当期末支払資金残高(11)+(12)	0	722,431	△722,431	

資金収支計算書

(自) 令和3年04月01日

(至) 令和4年03月31日

法人：千葉県共同募金会 習志野市支会
 事業：社会福祉事業(支会)
 拠点：総合福祉センター(支会)
 サ区A：寄付金

(単位：円)

勘定科目	予算(A)	決算(B)	差異(A-B)	備考
< 事業活動による収支 >				
< 収入 >				
共同募金収入	17,785,000	18,521,115	△736,115	
一般募金収入	11,195,000	11,217,998	△22,998	
法人募金以外の収入	10,615,000	10,719,998	△104,998	
法人募金の収入	580,000	498,000	82,000	
地域歳末たすけあい募金収入	6,590,000	7,303,117	△713,117	
法人募金以外の収入	6,590,000	7,303,117	△713,117	
法人内部間取引収入	100,000	65,000	35,000	
本会からの収入	100,000	65,000	35,000	
事業活動収入計(1)	17,885,000	18,586,115	△701,115	
< 支出 >				
共同募金配分金支出	0	2,055,806	△2,055,806	
地域歳末たすけあい配分金支出	0	2,055,806	△2,055,806	
災害見舞金支出	100,000	65,000	35,000	
法人内部間取引支出	17,785,000	16,465,309	1,319,691	
本会への支出	17,785,000	16,465,309	1,319,691	
事業活動支出計(2)	17,885,000	18,586,115	△701,115	
事業活動資金収支差額(3)=(1)-(2)	0	0	0	
< 施設整備等による収支 >				
< 収入 >				
施設整備等収入計(4)	0	0	0	
< 支出 >				
施設整備等支出計(5)	0	0	0	
施設整備等資金収支差額(6)=(4)-(5)	0	0	0	
< その他の活動による収支 >				
< 収入 >				
その他の活動収入計(7)	0	0	0	
< 支出 >				
その他の活動支出計(8)	0	0	0	
その他の活動資金収支差額(9)=(7)-(8)	0	0	0	
予備費支出(10)	0	0	0	
当期資金収支差額合計(11)=(3)+(6)+(9)-(10)	0	0	0	
前期末支払資金残高(12)	0	0	0	
当期末支払資金残高(11)+(12)	0	0	0	

資金収支計算書

(自) 令和3年04月01日

(至) 令和4年03月31日

法人：千葉県共同募金会 習志野市支会

事業：社会福祉事業(支会)

拠点：総合福祉センター(支会)

サ区A：災害たすけあい義援金

(単位：円)

勘定科目	予算(A)	決算(B)	差異(A-B)	備考
< 事業活動による収支 >				
< 収入 >				
災害義援金収入	2,000	856	1,144	
受入災害義援金収入	1,000	0	1,000	
他県受入災害義援金収入	1,000	856	144	
事業活動収入計(1)	2,000	856	1,144	
< 支出 >				
法人内部間取引支出	2,000	856	1,144	
本会への支出	2,000	856	1,144	
事業活動支出計(2)	2,000	856	1,144	
事業活動資金収支差額(3)=(1)-(2)	0	0	0	
< 施設整備等による収支 >				
< 収入 >				
施設整備等収入計(4)	0	0	0	
< 支出 >				
施設整備等支出計(5)	0	0	0	
施設整備等資金収支差額(6)=(4)-(5)	0	0	0	
< その他の活動による収支 >				
< 収入 >				
その他の活動収入計(7)	0	0	0	
< 支出 >				
その他の活動支出計(8)	0	0	0	
その他の活動資金収支差額(9)=(7)-(8)	0	0	0	
予備費支出(10)	0	0	0	
当期資金収支差額合計(11)=(3)+(6)+(9)-(10)	0	0	0	
前期末支払資金残高(12)	0	0	0	
当期末支払資金残高(11)+(12)	0	0	0	

事業活動計算書附添函

法人 公益財団法人 東北野鳥会

(当) 年度 2019年04月01日

事業 社会福祉事業(法人)

(前) 年度 2018年04月01日

単位 千円(百万円以下は千円)

(単位:円)

事業活動計算書	サービス活動増減の部			サービス活動増減の部			繰越剰余金(前年度)	有償増減の部			活動外増減(当年度)	繰越剰余金(当年度)	繰越剰余金(前年度)	繰越剰余金(当年度)	繰越剰余金(前年度)	繰越剰余金(当年度)	
	増減	増減	増減	増減	増減	増減		増減	増減	増減							
事業収入	0	1,942,700	△ 1,942,700	102,400	0	102,400	△ 1,942,700	1,100,000	0	1,100,000	△ 8,275	128,142	122,421	0	0	0	122,421
経費	18,521,910	2,728,806	18,498,389	0	0	0	18,498,389	41,000	14,463,304	△ 18,498,389	0	0	0	0	0	0	0
公益の増減(繰越)	836	0	836	0	0	0	836	0	836	△ 836	0	0	0	0	0	0	0
繰越	18,831,804	3,741,506	18,398,438	302,604	0	302,604	18,446,434	380,800	14,464,140	△ 18,446,140	△ 8,316	128,142	122,421	0	0	0	122,421

事業活動計算書

(自) 令和3年04月01日
(至) 令和4年03月31日

法人：千葉県共同募金会 習志野市支会
事業：社会福祉事業(支会)
拠点：総合福祉センター(支会)

(単位：円)

勘定科目	当年度決算(A)	前年度決算(B)	増減(A)-(B)
< サービス活動増減の部 >			
< 収益 >			
共同募金収益	18,521,115	17,711,278	809,837
一般募金収益	11,217,998	11,228,150	△10,152
法人募金以外の収益	10,719,998	10,673,650	46,348
法人募金の収益	498,000	554,500	△56,500
地域歳末たすけあい募金収益	7,303,117	6,483,128	819,989
法人募金以外の収益	7,303,117	6,483,128	819,989
災害義援金収益	856	5,558	△4,702
他県受入災害義援金収益	856	5,558	△4,702
サービス活動収益計(1)	18,521,971	17,716,836	805,135
< 費用 >			
人件費	612,663	547,063	65,600
非常勤職員給与	612,663	547,063	65,600
事業費	430,069	539,054	△108,985
消耗器具備品費	89,838	144,536	△54,698
通信運搬費	26,618	27,115	△497
広報費	195,360	245,080	△49,720
業務委託費	22,800	30,000	△7,200
手数料	95,453	92,323	3,130
共同募金配分金	2,055,806	3,091,147	△1,035,341
地域歳末たすけあい配分金	2,055,806	3,091,147	△1,035,341
災害見舞金費用	65,000	35,000	30,000
サービス活動費用計(2)	3,163,538	4,212,264	△1,048,726
サービス活動増減差額(3)=(1)-(2)	15,358,433	13,504,572	1,853,861
< サービス活動外増減の部 >			
< 収益 >			
受取利息配当金収益	21	17	4
その他の「+」活動外収益	322,000	305,000	17,000
雑収益	322,000	305,000	17,000
サービス活動外収益計(4)	322,021	305,017	17,004
< 費用 >			
サービス活動外費用計(5)	0	0	0
サービス活動外増減差額(6)=(4)-(5)	322,021	305,017	17,004
経常増減差額(7)=(3)+(6)	15,680,454	13,809,589	1,870,865
< 特別増減の部 >			
< 収益 >			
法人内部間取引収益	780,000	834,000	△54,000
本会からの収益	780,000	834,000	△54,000
特別収益計(8)	780,000	834,000	△54,000
< 費用 >			
法人内部間取引費用	16,466,165	14,625,689	1,840,476
本会への費用	16,466,165	14,625,689	1,840,476
特別費用計(9)	16,466,165	14,625,689	1,840,476
特別増減差額(10)=(8)-(9)	△15,686,165	△13,791,689	△1,894,476
当期活動増減差額(11)=(7)+(10)	△5,711	17,900	△23,611
< 繰越活動増減差額の部 >			

事業活動計算書

(自) 令和3年04月01日

(至) 令和4年03月31日

法人：千葉県共同募金会 習志野市支会

事業：社会福祉事業(支会)

拠 点：総合福祉センター(支会)

(単位：円)

勘定科目	当年度決算(A)	前年度決算(B)	増減(A)-(B)
前期繰越活動増減差額(12)	728,142	710,242	17,900
当期末繰越活動増減差額(13)=(11)+(12)	722,431	728,142	△5,711
基本金取崩額(14)	0	0	0
基金取崩額(15)	0	0	0
その他の積立金取崩額(16)	0	0	0
その他の積立金積立額(17)	0	0	0
次期繰越活動増減差額(18)=(13)+(14)+(15)+(16)-(17)	722,431	728,142	△5,711

事業活動計算書

(自) 令和3年04月01日

(至) 令和4年03月31日

法人：千葉県共同募金会 習志野市支会

事業：社会福祉事業(支会)

拠点：総合福祉センター(支会)

サ区A：本部

(単位：円)

勘定科目	当年度決算(A)	前年度決算(B)	増減(A)-(B)
< サービス活動増減の部 >			
< 収益 >			
サービス活動収益計(1)	0	0	0
< 費用 >			
人件費	612,663	547,063	65,600
非常勤職員給与	612,663	547,063	65,600
事業費	430,069	539,054	△108,985
消耗器具備品費	89,838	144,536	△54,698
通信運搬費	26,618	27,115	△497
広報費	195,360	245,080	△49,720
業務委託費	22,800	30,000	△7,200
手数料	95,453	92,323	3,130
サービス活動費用計(2)	1,042,732	1,086,117	△43,385
サービス活動増減差額(3)=(1)-(2)	△1,042,732	△1,086,117	43,385
< サービス活動外増減の部 >			
< 収益 >			
受取利息配当金収益	21	17	4
その他のサービス活動外収益	322,000	305,000	17,000
雑収益	322,000	305,000	17,000
サービス活動外収益計(4)	322,021	305,017	17,004
< 費用 >			
サービス活動外費用計(5)	0	0	0
サービス活動外増減差額(6)=(4)-(5)	322,021	305,017	17,004
経常増減差額(7)=(3)+(6)	△720,711	△781,100	60,389
< 特別増減の部 >			
< 収益 >			
法人内閣取引収益	715,000	799,000	△84,000
本会からの収益	715,000	799,000	△84,000
特別収益計(8)	715,000	799,000	△84,000
< 費用 >			
特別費用計(9)	0	0	0
特別増減差額(10)=(8)-(9)	715,000	799,000	△84,000
当期活動増減差額(11)=(7)+(10)	△5,711	17,900	△23,611
< 繰越活動増減差額の部 >			
前期繰越活動増減差額(12)	728,142	710,242	17,900
当期末繰越活動増減差額(13)=(11)+(12)	722,431	728,142	△5,711
基本金取崩額(14)	0	0	0
基金取崩額(15)	0	0	0
その他の積立金取崩額(16)	0	0	0
その他の積立金積立額(17)	0	0	0
次期繰越活動増減差額(18)=(13)+(14)+(15)+(16)-(17)	722,431	728,142	△5,711

事業活動計算書

(自) 令和3年04月01日

(至) 令和4年03月31日

法人：千葉県共同募金会 習志野市支会

事業：社会福祉事業(支会)

拠点：総合福祉センター(支会)

サ区A：寄付金

(単位：円)

勘定科目	当年度決算(A)	前年度決算(B)	増減(A)-(B)
< サービス活動増減の部 >			
< 収益 >			
共同募金収益	18,521,115	17,711,278	809,837
一般募金収益	11,217,998	11,228,150	△10,152
法人募金以外の収益	10,719,998	10,673,650	46,348
法人募金の収益	498,000	554,500	△56,500
地域歳末たすけあい募金収益	7,303,117	6,483,128	819,989
法人募金以外の収益	7,303,117	6,483,128	819,989
サービス活動収益計(1)	18,521,115	17,711,278	809,837
< 費用 >			
共同募金配分金	2,055,806	3,091,147	△1,035,341
地域歳末たすけあい配分金	2,055,806	3,091,147	△1,035,341
災害見舞金費用	65,000	35,000	30,000
サービス活動費用計(2)	2,120,806	3,126,147	△1,005,341
サービス活動増減差額(3)=(1)-(2)	16,400,309	14,585,131	1,815,178
< サービス活動外増減の部 >			
< 収益 >			
サービス活動外収益計(4)	0	0	0
< 費用 >			
サービス活動外費用計(5)	0	0	0
サービス活動外増減差額(6)=(4)-(5)	0	0	0
経常増減差額(7)=(3)+(6)	16,400,309	14,585,131	1,815,178
< 特別増減の部 >			
< 収益 >			
法人内部譲取引収益	65,000	35,000	30,000
本会からの収益	65,000	35,000	30,000
特別収益計(8)	65,000	35,000	30,000
< 費用 >			
法人内部譲取引費用	16,465,309	14,620,131	1,845,178
本会への費用	16,465,309	14,620,131	1,845,178
特別費用計(9)	16,465,309	14,620,131	1,845,178
特別増減差額(10)=(8)-(9)	△16,400,309	△14,585,131	△1,815,178
当期活動増減差額(11)=(7)+(10)	0	0	0
< 繰越活動増減差額の部 >			
前期繰越活動増減差額(12)	0	0	0
当期末繰越活動増減差額(13)=(11)+(12)	0	0	0
基本金取崩額(14)	0	0	0
基金取崩額(15)	0	0	0
その他の積立金取崩額(16)	0	0	0
その他の積立金積立額(17)	0	0	0
次期繰越活動増減差額(18)=(13)+(14)+(15)+(16)-(17)	0	0	0

事業活動計算書

(自) 令和3年04月01日

(至) 令和4年03月31日

法人：千葉県共同募金会 習志野市支会

事業：社会福祉事業(支会)

拠点：総合福祉センター(支会)

サ区A：災害たすけあい義援金

(単位：円)

勘定科目	当年度決算(A)	前年度決算(B)	増減(A)-(B)
< サービス活動増減の部 >			
< 収益 >			
災害義援金収益	856	5,558	△4,702
他取受入災害義援金収益	856	5,558	△4,702
サービス活動収益計(1)	856	5,558	△4,702
< 費用 >			
サービス活動費用計(2)	0	0	0
サービス活動増減差額(3)=(1)-(2)	856	5,558	△4,702
< サービス活動外増減の部 >			
< 収益 >			
サービス活動外収益計(4)	0	0	0
< 費用 >			
サービス活動外費用計(5)	0	0	0
サービス活動外増減差額(6)=(4)-(5)	0	0	0
経常増減差額(7)=(3)+(6)	856	5,558	△4,702
< 特別増減の部 >			
< 収益 >			
特別収益計(8)	0	0	0
< 費用 >			
法人内部門取引費用	856	5,558	△4,702
本会への費用	856	5,558	△4,702
特別費用計(9)	856	5,558	△4,702
特別増減差額(10)=(8)-(9)	△856	△5,558	4,702
当期活動増減差額(11)=(7)+(10)	0	0	0
< 繰越活動増減差額の部 >			
前期繰越活動増減差額(12)	0	0	0
当期末繰越活動増減差額(13)=(11)+(12)	0	0	0
基本金取崩額(14)	0	0	0
基金取崩額(15)	0	0	0
その他の積立金取崩額(16)	0	0	0
その他の積立金積立額(17)	0	0	0
次期繰越活動増減差額(18)=(13)+(14)+(15)+(16)-(17)	0	0	0

貸借対照表

法人：千葉県共同基金
 事業：社会福祉事業(支会)
 拠点：総合福祉センター(支会)

(単位：円)

令和4年03月31日現在

勘定科目	前年度末	増減	勘定科目	当年度末	増減
<資産の部>			<負債の部>		
預貯金	820,431	1,042,542	流動負債	98,000	314,400
現金預金	770,431	1,022,542	預り金	98,000	314,400
事業未収金	0	20,000	負債の部合計	98,000	314,400
未収金	50,000	0	<純資産の部>		
仮払金	0	0	流動純資産(繰越剰余)	722,431	728,142
固定資産	0	0	(うち当り信託資産等)	△5,711	△5,711
資産の部合計	820,431	1,042,542	固定負債合計	722,431	△23,611
			負債及立替資産の部合計	820,431	△22,111

法人名：千歳県共同貯蓄会、習志野市支会
 事業：社会福祉事業(支会)
 拠点：総合福祉センター(支会)

貸借対照表内訳表

令和4年03月31日現在

(単位：円)

勘定科目	本部	寄付金	合計	内部取引消去	拠点区分合計
流動資産	722,431	98,000	820,431	0	820,431
現金預金	552,431	218,000	770,431	0	770,431
預貯金	552,431	218,000	770,431	0	770,431
未収金	0	50,000	50,000	0	50,000
仮払金	170,000	△170,000	0	0	0
固定資産	0	0	0	0	0
資産の部合計	722,431	98,000	820,431	0	820,431
流動負債	0	98,000	98,000	0	98,000
預り金	0	98,000	98,000	0	98,000
負債の部合計	0	98,000	98,000	0	98,000
次期繰越活動増減差額	722,431	0	722,431	0	722,431
(うち当期活動増減差額)	△5,711	0	△5,711	0	△5,711
純資産の部合計	722,431	0	722,431	0	722,431
負債及び純資産の部合計	722,431	98,000	820,431	0	820,431

1. 重要な会計方針
該当なし
2. 重要な会計方針の変更
該当なし
3. 採用する退職給付制度
該当なし
4. 拠点が作成する計算書類とサービス区分
当法人の作成する財務諸表は以下のとおりになっている。
 (1) 法人全体の財務諸表(第1号の1様式、第2号の1様式、第3号の1様式)
 (2) 事業区分別内訳表(第1号の2様式、第2号の2様式、第3号の2様式)
 (3) 各拠点区分におけるサービス区分の内容
 ア 総合福祉センター拠点(支会)社会福祉事業
 「本部」
 「寄付金」
 「災害たすけあい義援金」
5. 基本財産の増減の内容及び金額
該当なし
6. 基本金又は固定資産の売却若しくは処分に係る国庫補助金等特別積立金の取崩し
該当なし
7. 担保に供している資産
該当なし
10. 満期保有目的の債券の内訳並びに帳簿価額、時価及び評価損益
該当なし
11. 重要な後発事象
該当なし
12. その他社会福祉法人の資金収支及び純資産増減の状況並びに資産、負債及び純資産の状態を明らかにするために必要な事項

財産目録
令和4年03月31日現在

法人：千歳福祉共同募金会 昭志野市支会
事業：社会福祉事業（支会）

貸借対照表科目	場所・物量等	取得年度	使用目的等	取得価額	減価償却累計額	貸借対照表価額
I 資産の部						
1 流動資産						
現金預金						770,431
預貯金						770,431
№2565451 京葉銀行	京葉銀行新習志野支店		運転資金として			672,431
№2565331 京葉銀行	京葉銀行新習志野支店		赤い羽根共同募金寄付金入金用として			0
№4440101 京葉銀行	京葉銀行新習志野支店		歳末たすけあい募金寄付金入金用として			98,000
事業未収金	千歳福祉共同募金会		令和3年度分共済員謝金収入として			50,000
貸付金						0
2 固定資産						820,431
基本財産合計						0
その他の固定資産合計						0
固定資産合計						820,431
資産合計						820,431
II 負債の部						
1 流動負債						
預り金						98,000
現金期限後、赤い羽根共同募金・歳末たすけあい募金寄付金						0
流動負債合計						98,000
固定負債合計						0
負債合計						98,000
差引純資産						722,431

(記載上の留意事項)

- ・土地、建物が増減がある場合には、科目を拠点区分毎に分けて記載するものとする。
- ・同一の科目について控除対象財産に該当し得るものと、該当し得ないものが含まれる場合には、分けて記載するものとする。
- ・科目を分けて記載した場合は、小計欄を取って、「貸借対照表価額」欄と一致させる。
- ・「使用目的等」欄には、社会福祉法第35条の2の規定に基づく社会福祉充実積金の算定に必要な控除対象財産の判定を行うため、各資産の使用目的を簡潔に記載する。
- ・なお、負債については、「使用目的等」欄の記載を要しない。
- ・「貸借対照表価額」欄は、「取得価額」欄と「減価償却累計額」欄の差額と同額になることに留意する。
- ・建物についてはのみ「取得年度」欄を記載する。
- ・「減価償却累計額」欄を記載する。なお、「減価償却累計額」には、減価償却累計額を含むものとする。
- ・また、ソフトウェアについては、取得価額から貸借対照表価額を控除して得た額を「減価償却累計額」欄に記載する。
- ・車輦運搬具の○●には会社と車輦を記載すること。車輦番号は任意記載とする。
- ・預金に関する口座番号は任意記載とする。

監事監査報告書

令和4年5月16日

社会福祉法人 千葉県共同募金会習志野市支会
支会長 鈴木とし江様

監事 森田孝司 

監事 平澤規雄 

私たち監事は、社会福祉法人千葉県共同募金会習志野市支会の令和3年4月1日から令和4年3月31日までの、事業内容及び会計決算の状況について監査をいたしました。
この監査にあたって、私たち監事は、その正当にて正確であることを認めます。